











ผลการใช้จ่ายงบประมาณ ปีงบประมาณ 2564 ของ กษ. (ข้อมูล ณ วันที่ 7 พฤษภาคม 2564)

| หมวดงบประมาณ  | ได้รับ   | เบิกจ่าย+PO  |       | เบิกจ่ายจริง   | เบิกจ่ายจริง |   |  |
|---|--|--|-------|--|--------------|---|--|
|   | ล้านบาท<br> | ล้านบาท<br> | %     | ล้านบาท<br> | %            | เป้าหมาย<br>รัฐบาล<br> | สูง/ต่ำ<br>กว่าเป้า<br> |
|  งบประมาณรวม     | 110,847.52   | 70,121.05  | 63.26 | 49,759.92  | 44.89        | 67.76   |  -22.87                 |
|  1. รายจ่ายประจำ | 38,252.74  | 21,522.54  | 56.26 | 20,770.91  | 54.30        | 62.40   |  -8.10                  |
| - งบสำหรับดำเนินการ   | 13,723.58  | 7,205.27   | 52.50 | 6,453.64   | 47.03        | -   | -  |
| - งบบุคลากร   | 24,529.16  | 14,317.26  | 58.37 | 14,317.26  | 58.37        | -   | -  |
|  2. รายจ่ายลงทุน | 72,594.78  | 48,598.51  | 66.94 | 28,989.01  | 39.93        | 70.55   |  -30.62                 |

สรุปผลการเบิกจ่ายภาพรวม

ข้อมูลจากกรมบัญชีกลาง ณ วันที่ 7 พฤษภาคม 2564

ทั้งหมดมี 24 หน่วยงานระดับกระทรวง ทั้งประเทศเบิกจ่ายได้ร้อยละ 53.45

- เปรียบเทียบร้อยละการเบิกจ่ายจากน้อยไปมาก กษ.อยู่ลำดับที่ 7
- เปรียบเทียบร้อยละการเบิกจ่ายจากมากไปน้อย กษ.อยู่ลำดับที่ 18

ผลการเบิกจ่ายงบประมาณประจำปี 2564 ของ กษ.  
(ณ วันที่ 7 พฤษภาคม 2564)

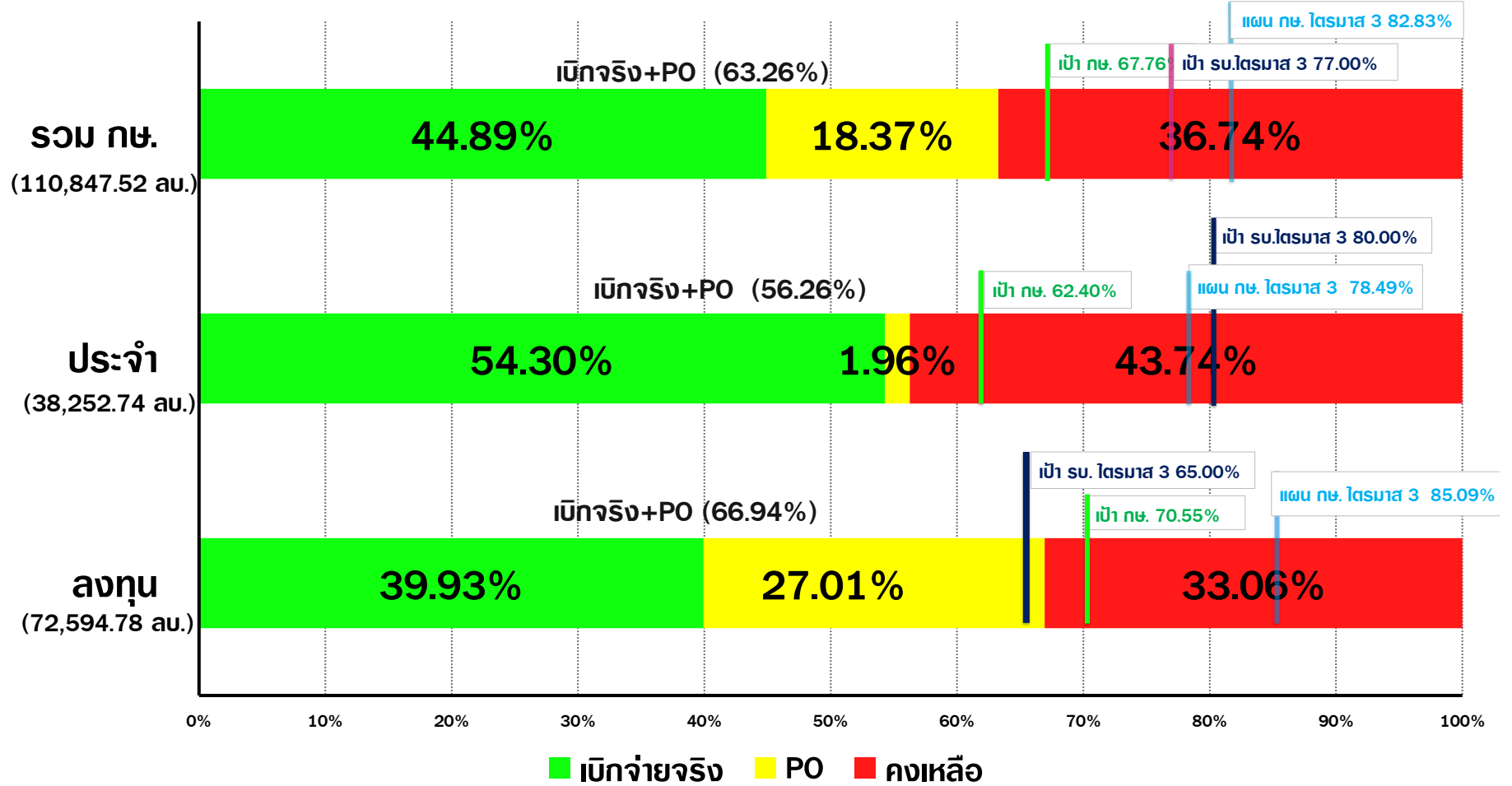

โดย กษ. เบิกจ่ายได้มากที่สุดเป็นลำดับที่ 18 จากทั้งประเทศมี 24 หน่วยงาน

ผลการเบิกจ่ายงบประมาณปี 2564 ไตรภาพรวม กษ. รายหน่วยงาน ณ 7 พ.ค. 64

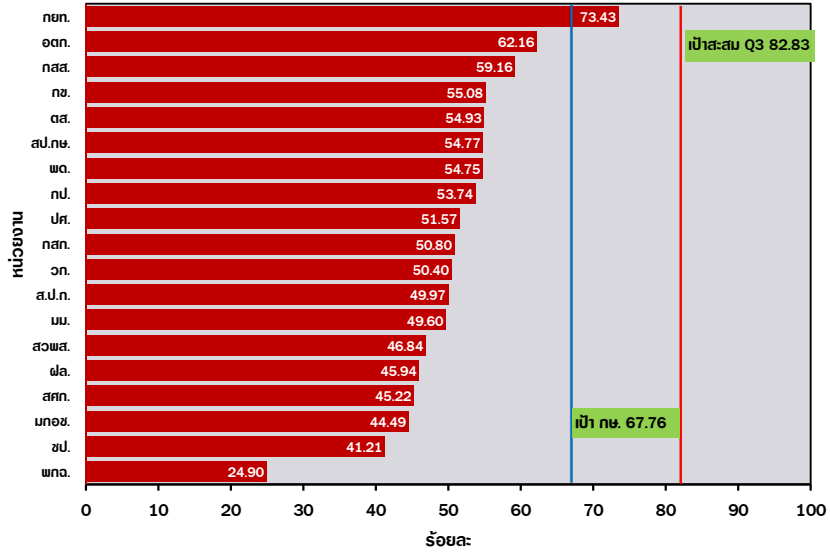

ผลการเบิกจ่ายงบประมาณปี 2564 รายจ่ายประจำ กษ. รายหน่วยงาน ณ 7 พ.ค. 64

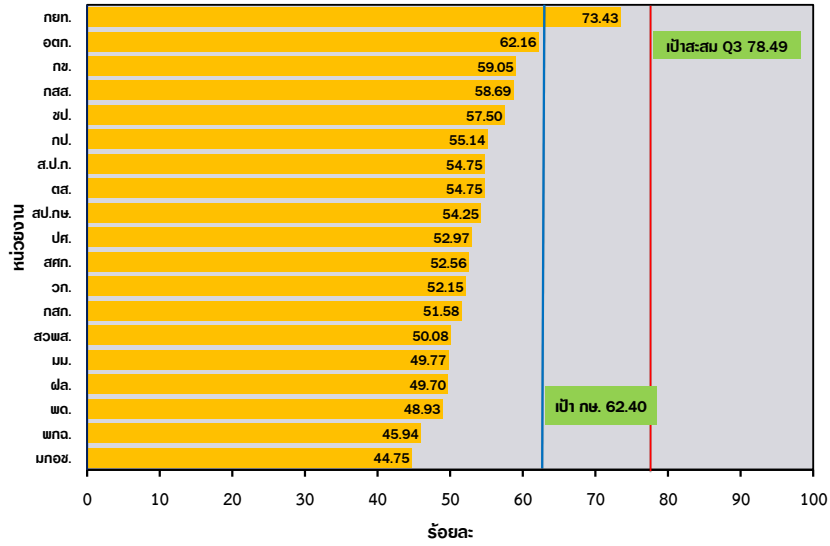

ผลการเบิกจ่ายงบประมาณปี 2564 รายจ่ายลงทุน กษ. รายหน่วยงาน ณ 7 พ.ค. 64

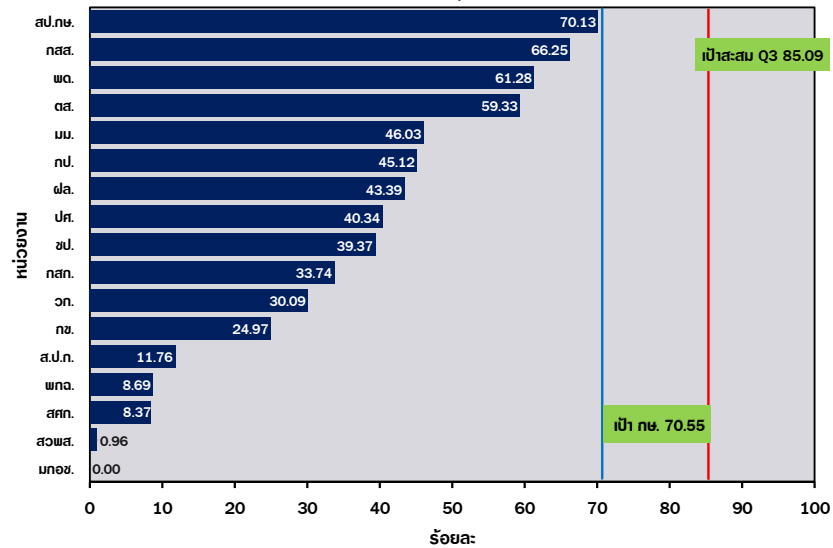

ผลการเบิกจ่ายเงินงบประมาณประจำปี 2564 ตั้งแต่ต้นปีงบประมาณ จนถึงวันที่ 7 พฤษภาคม 2564

จำแนกตามกระทรวง เรียงลำดับผลการเบิกจ่ายจากน้อยไปมาก

หน่วย : ล้านบาท

| ลำดับที่ | กระทรวง   | รายจ่ายประจำ                              |              |           |            |   | รายจ่ายลงทุน                              |            |            |            |   | รวม                                  |              |            |              |   | ลำดับที่<br>ไปน้อย) |
|----------|---|---|--------------|-----------|------------|---|---|------------|------------|------------|---|--------------------------------------|--------------|------------|--------------|---|---------------------|
|          |   | วงเงิน<br>งบประมาณ หลัง<br>โอนเปลี่ยนแปลง | งวด          | PO        | เบิกจ่าย   | % เบิกจ่ายต่อ<br>งบประมาณ<br>หลังโอน<br>เปลี่ยนแปลง | วงเงิน<br>งบประมาณ หลัง<br>โอนเปลี่ยนแปลง | งวด        | PO         | เบิกจ่าย   | % เบิกจ่ายต่อ<br>งบประมาณ<br>หลังโอน<br>เปลี่ยนแปลง | วงเงินงบประมาณหลัง<br>โอนเปลี่ยนแปลง | งวด          | PO         | เบิกจ่าย     | % เบิกจ่ายต่อ<br>งบประมาณ<br>หลังโอน<br>เปลี่ยนแปลง |                     |
| 1        | กระทรวงคมนาคม                                     | 12,561.78                                 | 9,492.43     | 276.77    | 6,851.69   | 54.54   | 177,396.95                                | 173,417.28 | 80,457.73  | 63,665.20  | 35.89   | 189,958.73                           | 182,909.71   | 80,734.49  | 70,516.89    | 37.12   | 24                  |
| 2        | หน่วยงานของรัฐสภา                                 | 6,226.43                                  | 4,639.58     | 97.95     | 3,202.84   | 51.44   | 3,379.91                                  | 2,436.71   | 361.89     | 937.31     | 27.73   | 9,606.34                             | 7,076.29     | 459.84     | 4,140.15     | 43.10   | 23                  |
| 3        | กระทรวงวัฒนธรรม                                   | 5,405.86                                  | 4,054.74     | 249.70    | 2,631.28   | 48.67   | 2,557.02                                  | 2,471.31   | 1,065.26   | 800.82     | 31.32   | 7,962.89                             | 6,526.06     | 1,314.96   | 3,432.10     | 43.10   | 22                  |
| 4        | กระทรวงการท่องเที่ยวและกีฬา                       | 4,461.01                                  | 3,471.31     | 206.34    | 2,265.79   | 50.79   | 1,631.67                                  | 1,487.73   | 344.96     | 411.86     | 25.24   | 6,092.68                             | 4,959.04     | 551.30     | 2,677.64     | 43.95   | 21                  |
| 5        | กระทรวงพลังงาน                                    | 1,552.03                                  | 1,176.54     | 124.57    | 774.00     | 49.87   | 727.14                                    | 636.61     | 231.16     | 235.02     | 32.32   | 2,279.17                             | 1,813.15     | 355.73     | 1,009.02     | 44.27   | 20                  |
| 6        | กระทรวงกลาโหม                                     | 160,020.68                                | 120,282.22   | 8,614.38  | 82,040.97  | 51.27   | 54,509.97                                 | 50,985.21  | 10,542.31  | 14,506.43  | 26.61   | 214,530.65                           | 171,267.43   | 19,156.69  | 96,547.39    | 45.00   | 19                  |
| 7        | กระทรวงเกษตรและสหกรณ์                             | 38,412.16                                 | 29,350.50    | 703.65    | 20,830.59  | 54.23   | 72,318.93                                 | 72,318.93  | 19,441.81  | 29,714.85  | 41.09   | 110,731.09                           | 101,669.43   | 20,145.45  | 50,545.43    | 45.65   | 18                  |
| 8        | กระทรวงทรัพยากรธรรมชาติและสิ่งแวดล้อม             | 17,369.79                                 | 13,070.77    | 359.51    | 9,590.86   | 55.22   | 11,965.92                                 | 11,759.71  | 5,023.81   | 3,981.06   | 33.27   | 29,335.71                            | 24,830.48    | 5,383.32   | 13,571.92    | 46.26   | 17                  |
| 9        | กระทรวงพาณิชย์                                    | 5,936.68                                  | 4,687.07     | 475.39    | 2,963.03   | 49.91   | 888.80                                    | 888.80     | 367.72     | 290.58     | 32.69   | 6,825.47                             | 5,575.86     | 843.11     | 3,253.60     | 47.67   | 16                  |
| 10       | ส่วนราชการไม่สังกัดสำนักนายกรัฐมนตรี กระทรวง      | 108,757.29                                | 81,623.05    | 1,140.00  | 60,216.05  | 55.37   | 22,006.83                                 | 19,527.07  | 7,671.35   | 2,973.75   | 13.51   | 130,764.12                           | 101,150.12   | 8,811.35   | 63,189.81    | 48.32   | 15                  |
| 11       | กระทรวงอุตสาหกรรม                                 | 3,917.85                                  | 3,146.86     | 426.42    | 2,070.80   | 52.86   | 741.33                                    | 630.02     | 219.78     | 183.95     | 24.81   | 4,659.18                             | 3,776.88     | 646.20     | 2,254.75     | 48.39   | 14                  |
| 12       | กระทรวงดิจิทัลเพื่อเศรษฐกิจและสังคม               | 5,599.72                                  | 4,316.29     | 257.82    | 2,404.83   | 42.95   | 2,701.94                                  | 2,186.70   | 144.60     | 1,657.56   | 61.35   | 8,301.66                             | 6,503.00     | 402.42     | 4,062.39     | 48.93   | 13                  |
| 13       | สำนักนายกรัฐมนตรี                                 | 27,156.34                                 | 20,513.96    | 1,485.84  | 14,725.31  | 54.22   | 12,134.59                                 | 11,132.75  | 2,080.83   | 5,650.30   | 46.56   | 39,290.93                            | 31,646.72    | 3,566.67   | 20,375.60    | 51.86   | 12                  |
| 14       | กระทรวงยุติธรรม                                   | 23,222.75                                 | 18,504.39    | 1,034.98  | 13,148.05  | 56.62   | 3,605.34                                  | 2,916.48   | 1,148.10   | 765.96     | 21.25   | 26,828.09                            | 21,420.87    | 2,183.08   | 13,914.02    | 51.86   | 11                  |
| 15       | กระทรวงมหาดไทย                                    | 253,881.87                                | 192,932.98   | 1,706.49  | 159,095.52 | 62.67   | 80,605.81                                 | 79,396.64  | 16,350.96  | 17,647.27  | 21.89   | 334,487.67                           | 272,329.61   | 18,057.44  | 176,742.79   | 52.84   | 10                  |
| 16       | กระทรวงสาธารณสุข                                  | 128,828.10                                | 96,654.99    | 456.86    | 73,754.01  | 57.25   | 16,974.21                                 | 16,827.07  | 8,427.02   | 5,375.73   | 31.67   | 145,802.31                           | 113,482.06   | 8,883.88   | 79,129.73    | 54.27   | 9                   |
| 17       | กระทรวงศึกษาธิการ                                 | 336,800.07                                | 252,537.66   | 353.27    | 190,300.20 | 56.50   | 19,649.61                                 | 18,450.50  | 7,516.60   | 4,337.96   | 22.08   | 356,449.68                           | 270,988.16   | 7,869.87   | 194,638.16   | 54.60   | 8                   |
| 18       | กระทรวงการคลัง                                    | 263,739.47                                | 237,653.59   | 1,142.81  | 164,722.52 | 62.46   | 4,700.71                                  | 4,149.35   | 1,683.22   | 1,808.21   | 38.47   | 268,440.18                           | 241,802.95   | 2,826.03   | 166,530.73   | 62.04   | 7                   |
| 19       | กระทรวงการต่างประเทศ                              | 7,756.41                                  | 7,138.19     | 78.83     | 5,178.41   | 66.76   | 399.95                                    | 349.18     | 66.89      | 66.36      | 16.59   | 8,156.36                             | 7,487.37     | 145.72     | 5,244.77     | 64.30   | 6                   |
| 20       | กระทรวงการอุดมศึกษา วิทยาศาสตร์ วิจัย และนวัตกรรม | 95,371.98                                 | 71,631.56    | 755.80    | 63,332.12  | 66.41   | 32,755.04                                 | 30,622.81  | 4,744.96   | 23,247.32  | 70.97   | 128,127.02                           | 102,254.37   | 5,500.76   | 86,579.44    | 67.57   | 5                   |
| 21       | กระทรวงการพัฒนาสังคมและความมั่นคงของมนุษย์        | 20,709.47                                 | 18,031.29    | 99.34     | 14,634.62  | 70.67   | 1,632.34                                  | 1,632.34   | 161.08     | 688.97     | 42.21   | 22,341.81                            | 19,663.64    | 260.42     | 15,323.59    | 68.59   | 4                   |
| 22       | กระทรวงแรงงาน                                     | 69,339.17                                 | 52,006.11    | 74.19     | 50,914.08  | 73.43   | 381.15                                    | 372.11     | 215.33     | 100.50     | 26.37   | 69,720.32                            | 52,378.21    | 289.52     | 51,014.57    | 73.17   | 3                   |
| 23       | หน่วยงานอิสระของรัฐ                               | 15,574.06                                 | 11,682.37    | -         | 11,682.37  | 75.01   | 2,190.21                                  | 1,514.74   | -          | 1,426.30   | 65.12   | 17,764.27                            | 13,197.11    | -          | 13,108.67    | 73.79   | 2                   |
| 24       | หน่วยงานของศาล                                    | 19,030.95                                 | 14,272.78    | -         | 13,881.67  | 72.94   | 4,258.00                                  | 3,751.37   | -          | 3,751.37   | 88.10   | 23,288.95                            | 18,024.15    | -          | 17,633.04    | 75.71   | 1                   |
| รวม      |   | 1,631,631.90                              | 1,272,871.25 | 20,120.90 | 971,211.59 | 59.52   | 530,113.37                                | 509,861.43 | 168,267.36 | 184,224.61 | 34.75   | 2,161,745.28                         | 1,782,732.68 | 188,388.25 | 1,155,436.21 | 53.45   |                     |

หมายเหตุ : 1. ข้อมูลเบื้องต้น

2. แผนการใช้จ่ายเป็นแผนสะสมตั้งแต่ต้นปีงบประมาณจนถึง วันที่ 7 พฤษภาคม 2564

3. สำนักงานตรวจทางสถิติ มีการโอนงบประมาณรายจ่ายประจำปีไปเป็นงบกลาง จำนวน 10.30 ล้านบาท

ที่มา : ระบบการบริหารการเงินการคลังภาครัฐแบบอิเล็กทรอนิกส์ (GFMS)

รวบรวม : กรมบัญชีกลาง

ข้อมูล ณ วันที่ 7 พฤษภาคม 2564

ผลการเบิกจ่ายของหน่วยงานในสังกัด กษ. (ข้อมูล ณ 7 พฤษภาคม 2564)

(เรียงลำดับ %ผลการเบิกจ่ายภาพรวมจากมากไปน้อย)

หน่วย : ล้านบาท

| หน่วยงาน     | รายจ่ายประจำ                          |             |       |           |       |                 |   |          |       |           |           |       | รายจ่ายลงทุน          |             |       |           |       |                 | ภาพรวม                 |             |       |           |       |                 |
|--------------|---------------------------------------|-------------|-------|-----------|-------|-----------------|---|----------|-------|-----------|-----------|-------|-----------------------|-------------|-------|-----------|-------|-----------------|------------------------|-------------|-------|-----------|-------|-----------------|
|              | รายจ่ายประจำ<br>(เป้าหมาย กษ. 62.40%) |             |       |           |       |                 | งบสำหรับดำเนินการ<br>(นอกเหนือจากงบบุคลากร) |          |       | งบบุคลากร |           |       | (เป้าหมาย กษ. 70.55%) |             |       |           |       |                 | (เป้าหมาย กษ. 67.76 %) |             |       |           |       |                 |
|              | ได้รับ                                | PO+เบิกจ่าย |       | เบิกจ่าย  |       |                 | ได้รับ                                      | เบิกจ่าย | %     | ได้รับ    | เบิกจ่าย  | %     | ได้รับ                | PO+เบิกจ่าย |       | เบิกจ่าย  |       |                 | ได้รับ                 | PO+เบิกจ่าย |       | เบิกจ่าย  |       |                 |
|              |                                       | จำนวน       | %     | จำนวน     | %     | สูง/ต่ำกว่าเป้า |   |          |       |           |           |       |                       | จำนวน       | %     | จำนวน     | %     | สูง/ต่ำกว่าเป้า |                        | จำนวน       | %     | จำนวน     | %     | สูง/ต่ำกว่าเป้า |
| รวม กษ.      | 38,252.74                             | 21,522.54   | 56.26 | 20,770.91 | 54.30 | -8.10           | 13,723.58                                   | 6,453.64 | 47.03 | 24,529.16 | 14,317.26 | 58.37 | 72,594.78             | 48,598.51   | 66.94 | 28,989.01 | 39.93 | -30.62          | 110,847.52             | 70,121.05   | 63.26 | 49,759.92 | 44.89 | -22.87          |
| ส่วนราชการ   | 37,615.30                             | 21,119.73   | 56.15 | 20,431.41 | 54.32 | -8.09           | 13,238.72                                   | 6,208.49 | 46.90 | 24,376.58 | 14,222.92 | 58.35 | 72,427.42             | 48,446.95   | 66.89 | 28,976.74 | 40.01 | -30.54          | 110,042.72             | 69,566.68   | 63.22 | 49,408.15 | 44.90 | -22.86          |
| 1 กสส.       | 2,736.43                              | 1,625.43    | 59.40 | 1,606.09  | 58.69 | -3.71           | 933.80                                      | 563.40   | 60.33 | 1,802.63  | 1,042.69  | 57.84 | 180.91                | 122.43      | 67.67 | 119.85    | 66.25 | -4.30           | 2,917.35               | 1,747.86    | 59.91 | 1,725.94  | 59.16 | -8.60           |
| 2 กข.        | 2,209.59                              | 1,327.62    | 60.08 | 1,304.76  | 59.05 | -3.35           | 1,497.05                                    | 895.46   | 59.81 | 712.54    | 409.31    | 57.44 | 291.63                | 181.39      | 62.20 | 72.83     | 24.97 | -45.58          | 2,501.22               | 1,509.01    | 60.33 | 1,377.59  | 55.08 | -12.68          |
| 3 ตส.        | 1,249.23                              | 690.75      | 55.29 | 683.91    | 54.75 | -7.66           | 417.69                                      | 198.43   | 47.51 | 831.54    | 485.49    | 58.38 | 51.62                 | 50.83       | 98.46 | 30.63     | 59.33 | -11.22          | 1,300.86               | 741.58      | 57.01 | 714.54    | 54.93 | -12.83          |
| 4 สป.กษ.     | 1,175.81                              | 655.58      | 55.76 | 637.82    | 54.25 | -8.16           | 484.05                                      | 209.98   | 43.38 | 691.76    | 427.85    | 61.85 | 40.23                 | 40.07       | 99.59 | 28.22     | 70.13 | -0.42           | 1,216.04               | 695.65      | 57.21 | 666.04    | 54.77 | -12.99          |
| 5 พต.        | 2,375.08                              | 1,209.98    | 50.94 | 1,162.18  | 48.93 | -13.47          | 1,277.40                                    | 514.46   | 40.27 | 1,097.68  | 647.72    | 59.01 | 2,114.52              | 1,655.75    | 78.30 | 1,295.83  | 61.28 | -9.27           | 4,489.60               | 2,865.73    | 63.83 | 2,458.02  | 54.75 | -13.01          |
| 6 กป.        | 3,430.28                              | 1,934.80    | 56.40 | 1,891.33  | 55.14 | -7.27           | 1,239.85                                    | 592.19   | 47.76 | 2,190.43  | 1,299.13  | 59.31 | 555.91                | 485.95      | 87.42 | 250.81    | 45.12 | -25.43          | 3,986.19               | 2,420.75    | 60.73 | 2,142.14  | 53.74 | -14.02          |
| 7 ปศ.        | 5,193.23                              | 2,803.46    | 53.98 | 2,751.06  | 52.97 | -9.43           | 1,835.63                                    | 768.62   | 41.87 | 3,357.60  | 1,982.44  | 59.04 | 647.47                | 586.26      | 90.55 | 261.19    | 40.34 | -30.21          | 5,840.70               | 3,389.72    | 58.04 | 3,012.25  | 51.57 | -16.18          |
| 8 กสก.       | 5,295.07                              | 2,783.58    | 52.57 | 2,731.27  | 51.58 | -10.82          | 1,601.48                                    | 588.16   | 36.73 | 3,693.59  | 2,143.11  | 58.02 | 242.83                | 220.60      | 90.85 | 81.92     | 33.74 | -36.82          | 5,537.90               | 3,004.18    | 54.25 | 2,813.19  | 50.80 | -16.96          |
| 9 รก.        | 3,071.31                              | 1,638.10    | 53.34 | 1,601.60  | 52.15 | -10.26          | 861.33                                      | 322.33   | 37.42 | 2,209.98  | 1,279.26  | 57.89 | 264.06                | 242.33      | 91.77 | 79.45     | 30.09 | -40.46          | 3,335.37               | 1,880.43    | 56.38 | 1,681.05  | 50.40 | -17.36          |
| 10 ส.ป.ก.    | 1,275.23                              | 716.26      | 56.17 | 698.16    | 54.75 | -7.66           | 505.54                                      | 239.49   | 47.37 | 769.69    | 458.67    | 59.59 | 159.64                | 70.33       | 44.05 | 18.78     | 11.76 | -58.79          | 1,434.87               | 786.59      | 54.82 | 716.94    | 49.97 | -17.79          |
| 11 มม.       | 541.53                                | 272.99      | 50.41 | 269.52    | 49.77 | -12.63          | 259.74                                      | 106.22   | 40.90 | 281.79    | 163.30    | 57.95 | 25.44                 | 23.08       | 90.71 | 11.71     | 46.03 | -24.52          | 566.97                 | 296.07      | 52.22 | 281.23    | 49.60 | -18.16          |
| 12 ฝล.       | 785.88                                | 506.41      | 64.44 | 390.57    | 49.70 | -12.70          | 571.47                                      | 262.49   | 45.93 | 214.41    | 128.08    | 59.74 | 1,159.16              | 986.08      | 85.07 | 502.97    | 43.39 | -27.16          | 1,945.04               | 1,492.49    | 76.73 | 893.54    | 45.94 | -21.82          |
| 13 สศก.      | 520.37                                | 297.93      | 57.25 | 273.51    | 52.56 | -9.84           | 186.49                                      | 79.29    | 42.52 | 333.88    | 194.22    | 58.17 | 103.66                | 55.03       | 53.09 | 8.68      | 8.37  | -62.18          | 624.03                 | 352.96      | 56.56 | 282.18    | 45.22 | -22.54          |
| 14 มกอช.     | 238.21                                | 122.76      | 51.53 | 106.60    | 44.75 | -17.65          | 141.02                                      | 52.40    | 37.16 | 97.19     | 54.20     | 55.77 | 1.40                  | -           | -     | -         | -     | -70.55          | 239.61                 | 122.76      | 51.23 | 106.60    | 44.49 | -23.27          |
| 15 ขป.       | 7,518.04                              | 4,534.09    | 60.31 | 4,323.03  | 57.50 | -4.90           | 1,426.19                                    | 815.57   | 57.19 | 6,091.86  | 3,507.47  | 57.58 | 66,588.93             | 43,726.82   | 65.67 | 26,213.88 | 39.37 | -31.18          | 74,106.98              | 48,260.91   | 65.12 | 30,536.91 | 41.21 | -26.55          |
| องค์การมหาชน | 521.01                                | 319.85      | 61.39 | 256.54    | 49.24 | -13.16          | 385.31                                      | 173.27   | 44.97 | 135.70    | 83.27     | 61.36 | 167.35                | 151.56      | 90.56 | 12.28     | 7.34  | -63.22          | 688.36                 | 471.41      | 68.48 | 268.81    | 39.05 | -28.71          |
| 1 สวพส.      | 414.63                                | 264.50      | 63.79 | 207.66    | 50.08 | -12.32          | 320.05                                      | 147.35   | 46.04 | 94.58     | 60.31     | 63.77 | 29.29                 | 15.20       | 51.88 | 0.28      | 0.96  | -69.60          | 443.92                 | 279.70      | 63.01 | 207.94    | 46.84 | -20.92          |
| 2 พทล.       | 106.38                                | 55.34       | 52.02 | 48.87     | 45.94 | -16.46          | 65.26                                       | 25.92    | 39.72 | 41.12     | 22.95     | 55.82 | 138.06                | 136.37      | 98.77 | 12.00     | 8.69  | -61.86          | 244.44                 | 191.71      | 78.43 | 60.87     | 24.90 | -42.85          |
| รัฐวิสาหกิจ  | 116.43                                | 82.96       | 71.25 | 82.96     | 71.25 | 8.85            | 99.55                                       | 71.89    | 72.22 | 16.88     | 11.07     | 65.58 | -                     | -           | -     | -         | -     | -               | 116.43                 | 82.96       | 71.25 | 82.96     | 71.25 | 3.50            |
| 1 กยท.       | 93.97                                 | 69.00       | 73.43 | 69.00     | 73.43 | 11.02           | 93.97                                       | 69.00    | 73.43 | -         | -         | -     | -                     | -           | -     | -         | -     | -               | 93.97                  | 69.00       | 73.43 | 69.00     | 73.43 | 5.67            |
| 2 อตค.       | 22.46                                 | 13.96       | 62.16 | 13.96     | 62.16 | -0.24           | 5.57  | 2.89     | 51.80 | 16.88     | 11.07     | 65.58 | -                     | -           | -     | -         | -     | -               | 22.46                  | 13.96       | 62.16 | 13.96     | 62.16 | -5.60           |

หมายเหตุ : หน่วยงานต่างๆ รายงานผลการเบิกจ่ายให้ สศก. ณ วันที่ 7 พฤษภาคม 2564 ตัดยอดภายในเวลา 14.00 น.